UPSA | VAUD

YMECA

Formations continues et brevets fédéraux proposés par l'UPSA-VAUD



Site UPSA-VAUD

UPSA | VAUD

EDUQUA

Schweizerisches Qualitätszertifikat für Weiterbildungsinstitutionen
Certificat suisse de qualité pour les institutions de formation continue
Certificato svizzero di qualità per istituzioni di formazione continua

Obtenez votre
Certificat de compétences HV 1 et HV 2

dans notre Centre de formation YMECA !

Haut Voltage 1 : Personnes instruites EV (niveau 1S)
Haut Voltage 2 : Bases sur les systèmes haut voltage en technique automobile

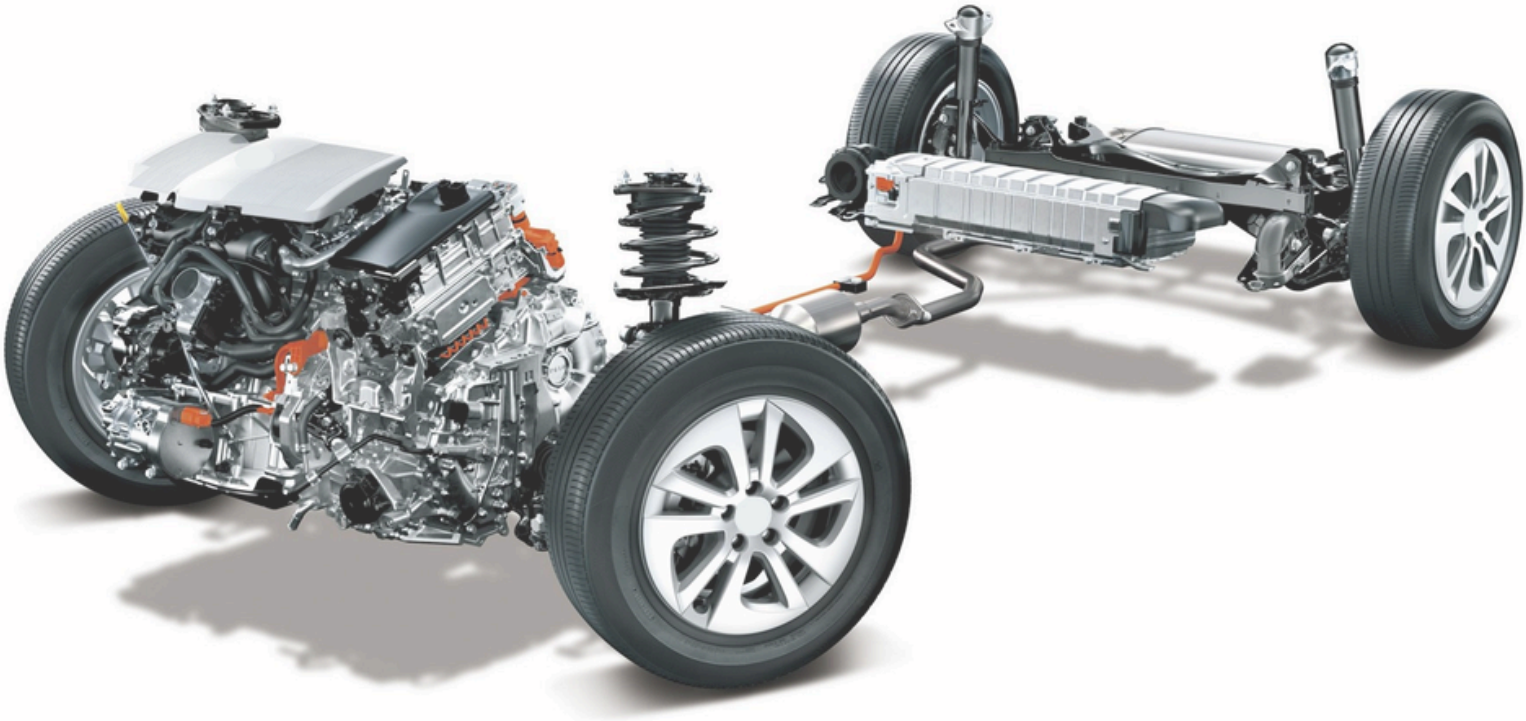

YMECA

Informations et inscriptions via le QR code

Centre de formation UPSA-VAUD I Av. des Sciences 17 I 1400 Yverdon-les-Bains I formation@upsa-vaud.ch I 024 423 33 33

UPSA | VAUD

EDUQUA

Schweizerisches Qualitätszertifikat für Weiterbildungsinstitutionen
Certificat suisse de qualité pour les institutions de formation continue
Certificato svizzero di qualità per istituzioni di formazione continua

Décrochez votre **Certificat de compétences “Sensibilisation à la manipulation sûre des carburants gazeux en technique automobile”**

dans notre Centre de formation YMECA !

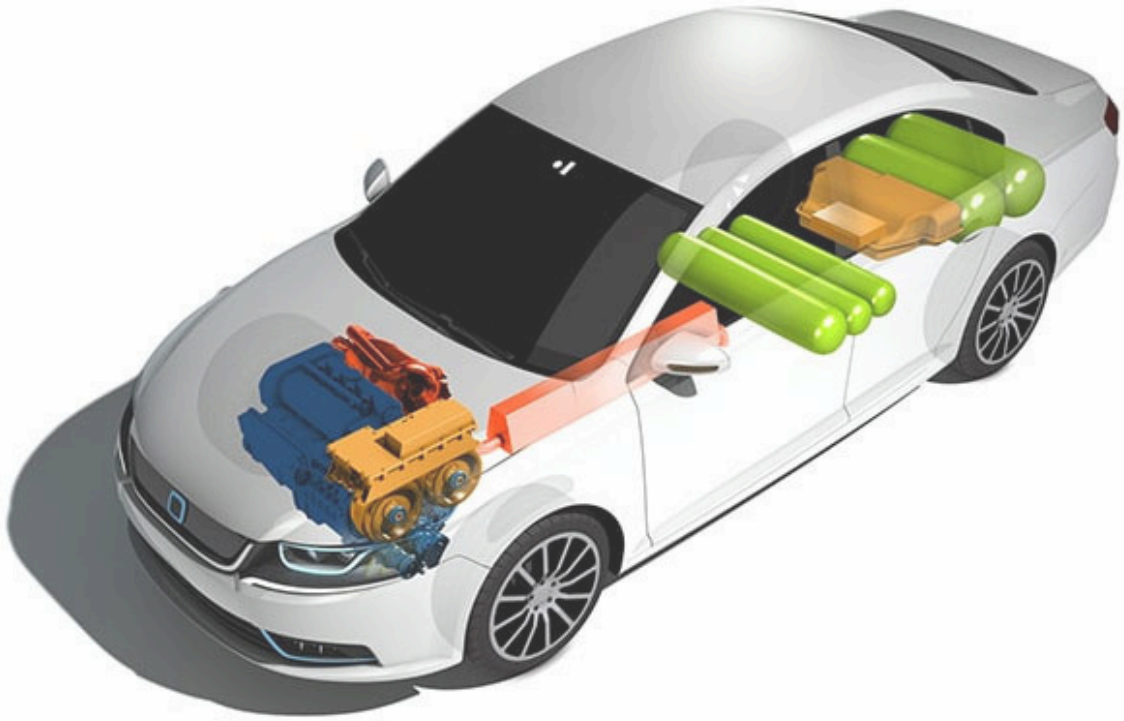

YMECA

Informations et inscriptions via le QR code

Centre de formation UPSA-VAUD I Av. des Sciences 17 I 1400 Yverdon-les-Bains I formation@upsa-vaud.ch I 024 423 33 33

UPSA | VAUD

EDUQUA

Schweizerisches Qualitätszertifikat für Weiterbildungsinstitutionen
Certificat suisse de qualité pour les institutions de formation continue
Certificato svizzero di qualità per istituzioni di formazione continua

Décrochez votre **Certificat de compétences “Hydrogène niveau 2”**

dans notre Centre de formation YMECA !



YMECA

Informations et inscriptions via le QR code

Centre de formation UPSA-VAUD I Av. des Sciences 17 I 1400 Yverdon-les-Bains I formation@upsa-vaud.ch I 024 423 33 33

UPSA | VAUD

EDUQUA

Schweizerisches Qualitätszertifikat für Weiterbildungsinstitutionen
Certificat suisse de qualité pour les institutions de formation continue
Certificato svizzero di qualità per istituzioni di formazione continua

Obtenez votre
Permis pour l'utilisation des fluides frigorigènes
(Climatisation véhicules)
dans notre Centre de formation YMECA !

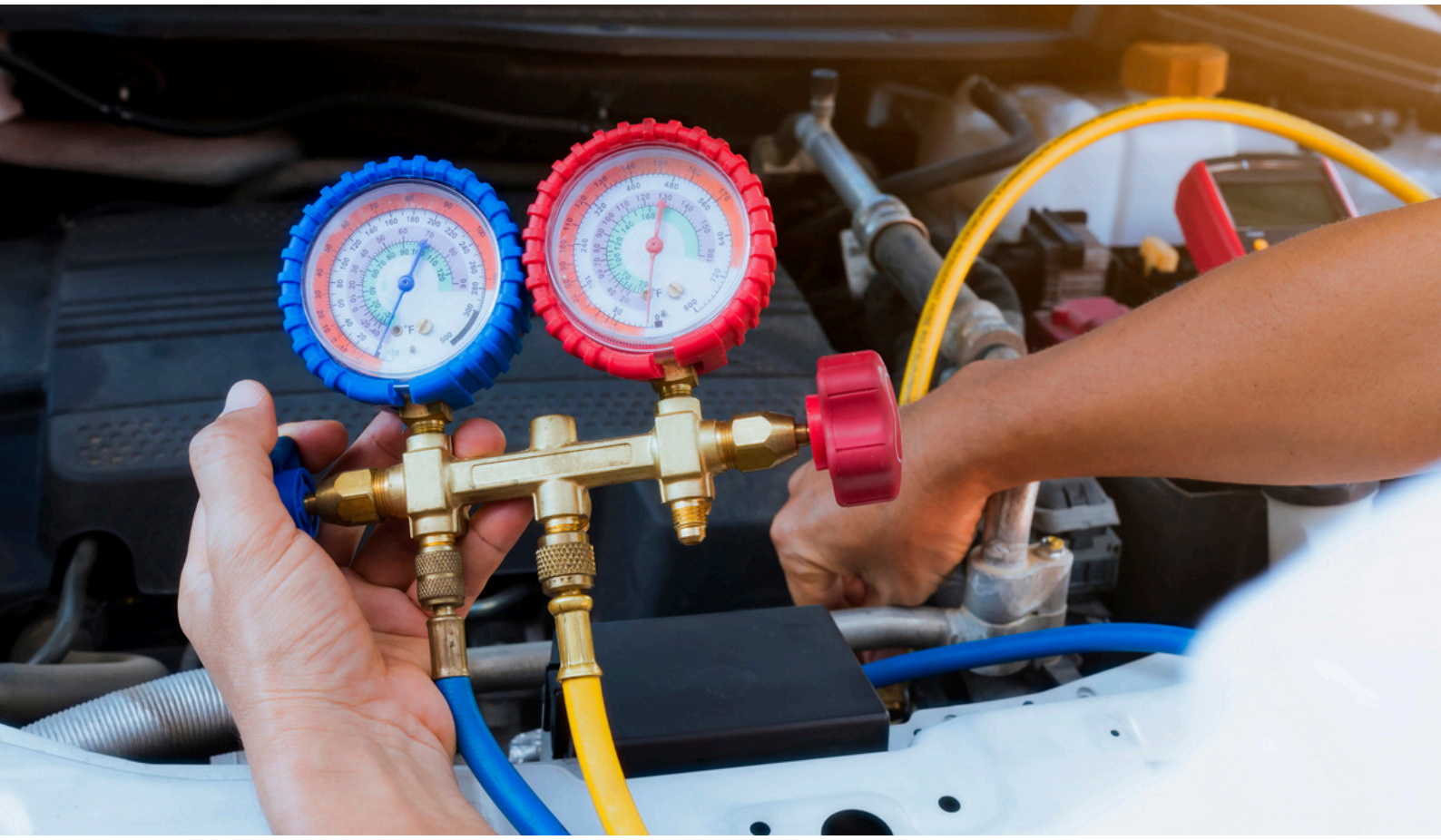

YMECA

Informations et inscriptions via le QR code

Centre de formation UPSA-VAUD I Av. des Sciences 17 I 1400 Yverdon-les-Bains I formation@upsa-vaud.ch I 024 423 33 33

UPSA | VAUD

EDUQUA

Schweizerisches Qualitätszertifikat für Weiterbildungsinstitutionen
Certificat suisse de qualité pour les institutions de formation continue
Certificato svizzero di qualità per istituzioni di formazione continua

Les schémas électriques pour mieux diagnostiquer

dans notre Centre de formation YMECA !

Venez apprendre les schémas électriques pour améliorer votre efficacité en atelier.

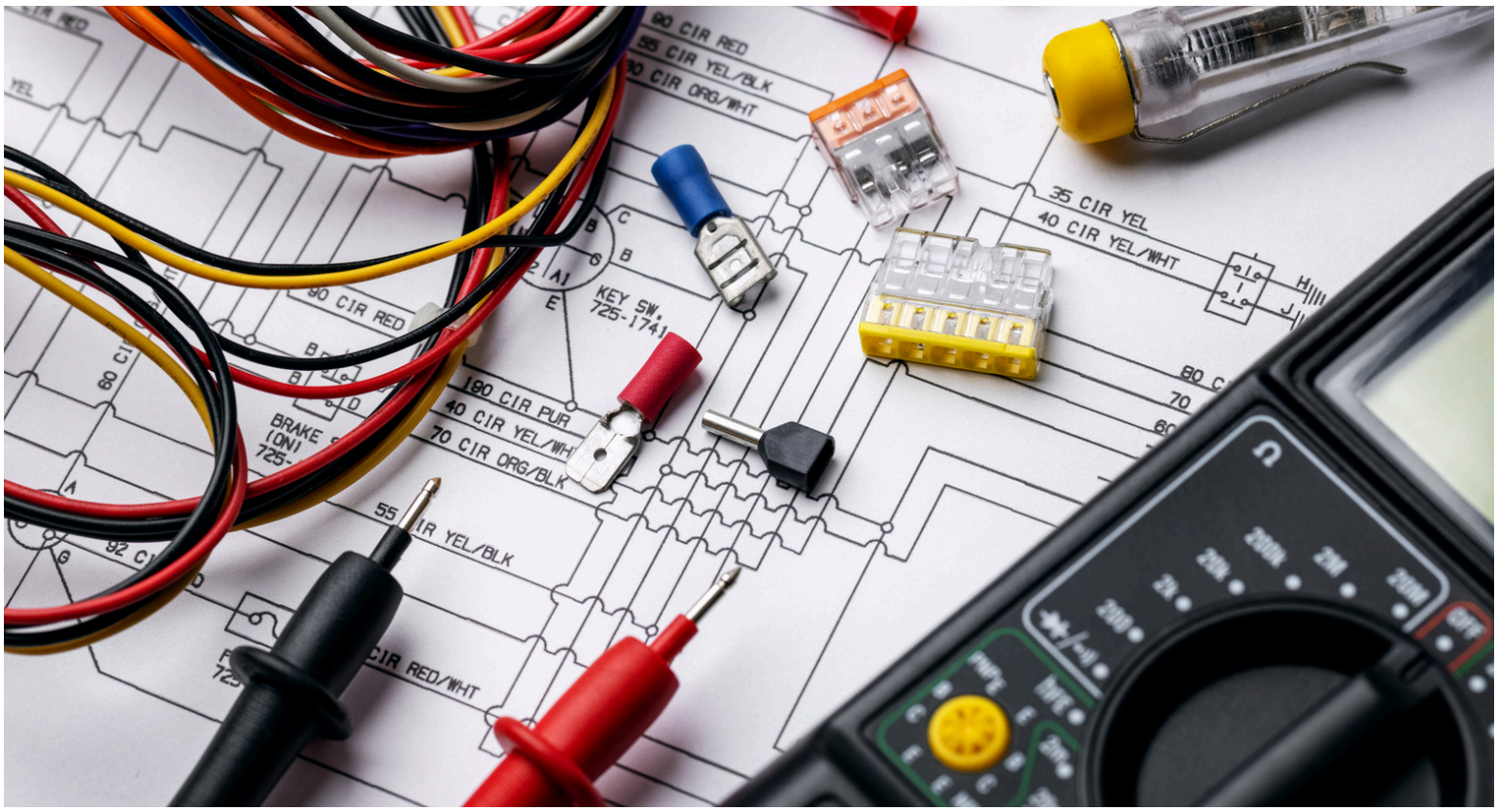

YMECA

Informations et inscriptions via le QR code

Centre de formation UPSA-VAUD I Av. des Sciences 17 I 1400 Yverdon-les-Bains I formation@upsa-vaud.ch I 024 423 33 33

UPSA | VAUD

EDUQUA

Schweizerisches Qualitätszertifikat für Weiterbildungsinstitutionen
Certificat suisse de qualité pour les institutions de formation continue
Certificato svizzero di qualità per istituzioni di formazione continua

Motorisations alternatives : analyse, diagnostic et sécurité

dans notre Centre de formation YMECA !

Maîtrisez les enjeux des motorisations alternatives et développez les compétences clés pour diagnostiquer, sécuriser et intervenir efficacement sur les véhicules électriques, hybrides et à hydrogène

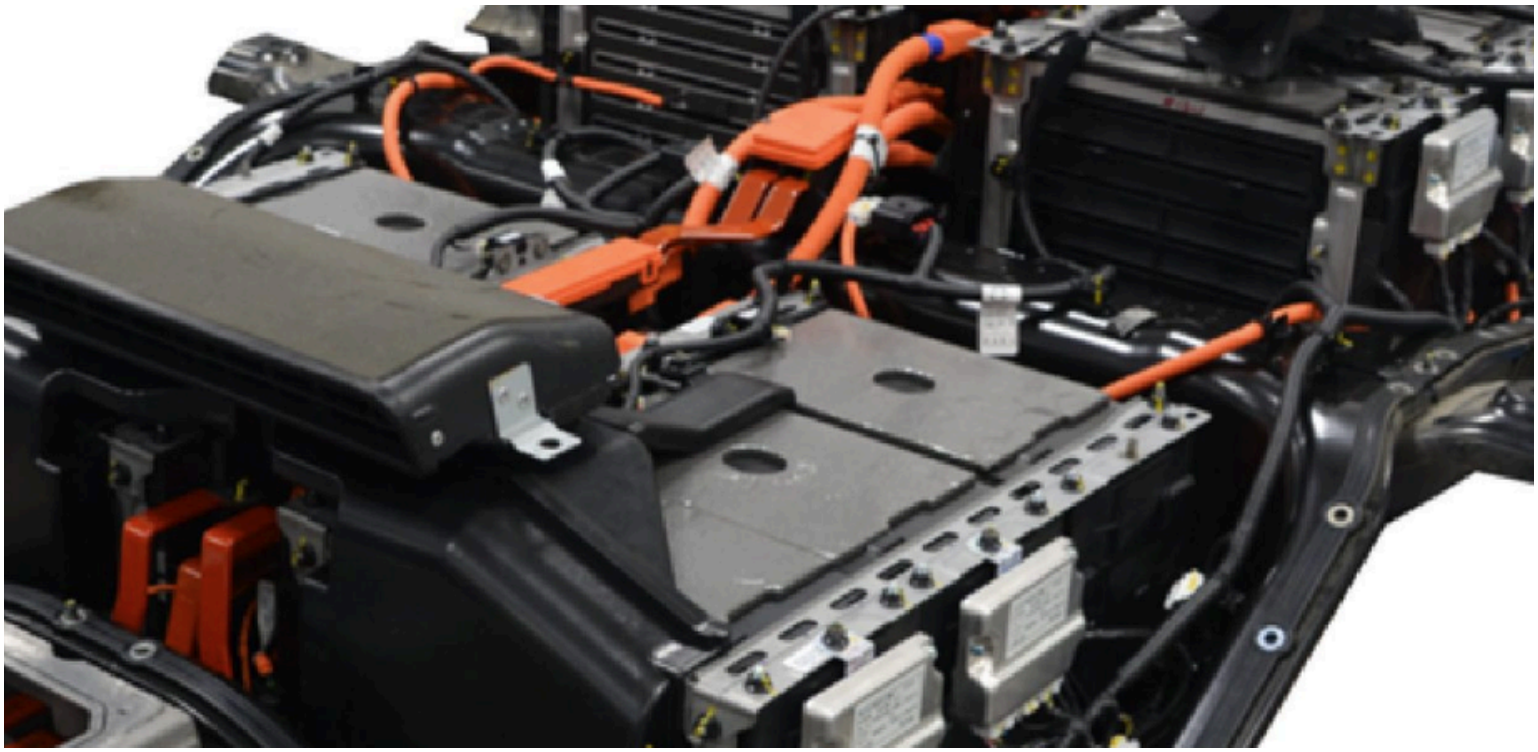

YMECA

Informations et inscriptions via le QR code

Centre de formation UPSA-VAUD I Av. des Sciences 17 I 1400 Yverdon-les-Bains I formation@upsa-vaud.ch I 024 423 33 33

UPSA | VAUD

EDUQUA

Schweizerisches Qualitätszertifikat für Weiterbildungsinstitutionen
Certificat suisse de qualité pour les institutions de formation continue
Certificato svizzero di qualità per istituzioni di formazione continua

Géométrie de suspension : révision des bases théoriques et pratiques

dans notre Centre de formation YMECA !

Révisez les fondamentaux de la géométrie de suspension en théorie comme en pratique



YMECA

Informations et inscriptions via le QR code

Centre de formation UPSA-VAUD I Av. des Sciences 17 I 1400 Yverdon-les-Bains I formation@upsa-vaud.ch I 024 423 33 33

UPSA | VAUD

EDUQUA

Schweizerisches Qualitätszertifikat für Weiterbildungsinstitutionen
Certificat suisse de qualité pour les institutions de formation continue
Certificato svizzero di qualità per istituzioni di formazione continua

Géométrie de suspension : analyse et diagnostic des défauts

dans notre Centre de formation YMECA !

Approfondissez l'analyse et le diagnostic de la géométrie de suspension.



YMECA

Informations et inscriptions via le QR code

Centre de formation UPSA-VAUD I Av. des Sciences 17 I 1400 Yverdon-les-Bains I formation@upsa-vaud.ch I 024 423 33 33

UPSA | VAUD

EDUQUA

Schweizerisches Qualitätszertifikat für Weiterbildungsinstitutionen
Certificat suisse de qualité pour les institutions de formation continue
Certificato svizzero di qualità per istituzioni di formazione continua

Diplôme de Gestionnaire d'entreprise de la branche automobile, Professional Master

dans notre Centre de formation YMECA !

Obtenez le diplôme de Gestionnaire d'Entreprise Automobile
et apprenez à développer votre activité avec succès !



YMECA

Informations et inscriptions via le QR code

Centre de formation UPSA-VAUD I Av. des Sciences 17 I 1400 Yverdon-les-Bains I formation@upsa-vaud.ch I 024 423 33 33

UPSA | VAUD

EDUQUA

Schweizerisches Qualitätszertifikat für Weiterbildungsinstitutionen
Certificat suisse de qualité pour les institutions de formation continue
Certificato svizzero di qualità per istituzioni di formazione continua

Décrochez votre
Brevet fédéral de diagnosticien d'automobiles , Professional Bachelor

dans notre Centre de formation YMECA !

Cours de préparation

Découvrez nos cours de préparation où la pratique enrichit la théorie pour une meilleure expérience d'apprentissage.

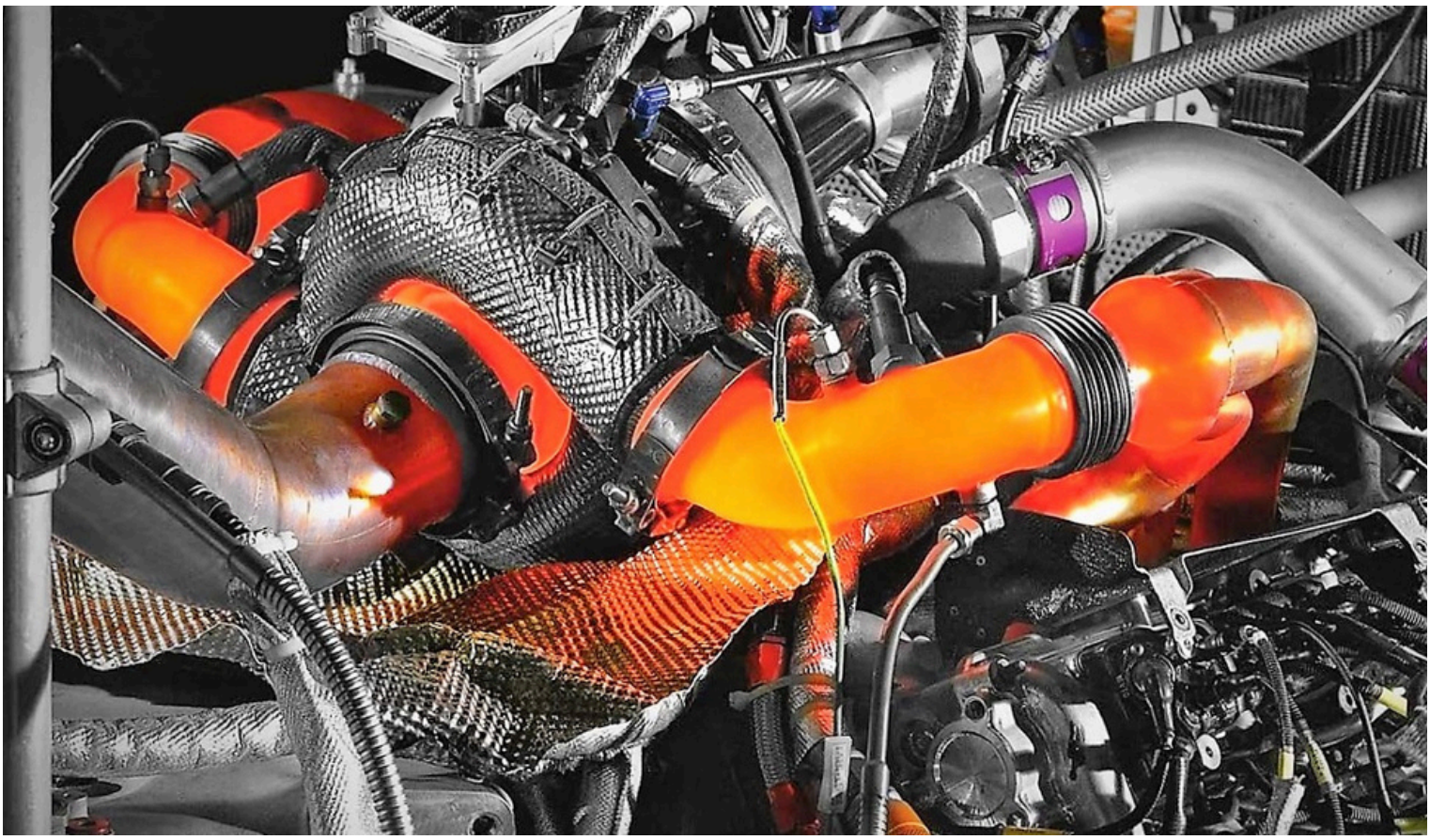

YMECA

Informations et inscriptions via le QR code

Centre de formation UPSA-VAUD I Av. des Sciences 17 I 1400 Yverdon-les-Bains I formation@upsa-vaud.ch I 024 423 33 33

UPSA | VAUD

EDUQUA

Schweizerisches Qualitätszertifikat für Weiterbildungsinstitutionen
Certificat suisse de qualité pour les institutions de formation continue
Certificato svizzero di qualità per istituzioni di formazione continua

Décrochez votre
Brevet fédéral de Conseiller/ère de service automobile, Professional Bachelor
dans notre Centre de formation YMECA !

Découvrez nos cours de préparation où la pratique enrichit la théorie pour une meilleure expérience d'apprentissage.



YMECA

Informations et inscriptions via le QR code

Centre de formation UPSA-VAUD I Av. des Sciences 17 I 1400 Yverdon-les-Bains I formation@upsa-vaud.ch I 024 423 33 33

UPSA | VAUD

EDUQUA

Schweizerisches Qualitätszertifikat für Weiterbildungsinstitutionen
Certificat suisse de qualité pour les institutions de formation continue
Certificato svizzero di qualità per istituzioni di formazione continua

Décrochez votre
Brevet fédéral de restaurateur de véhicules, Professional Bachelor

Cours de préparation

Découvrez nos cours de préparation où la pratique enrichit la théorie pour une meilleure expérience d'apprentissage.



YMECA

Informations et inscriptions via le QR code

Centre de formation UPSA-VAUD I Av. des Sciences 17 I 1400 Yverdon-les-Bains I formation@upsa-vaud.ch I 024 423 33 33

UPSA | VAUD

EDUQUA

Schweizerisches Qualitätszertifikat für Weiterbildungsinstitutionen
Certificat suisse de qualité pour les institutions de formation continue
Certificato svizzero di qualità per istituzioni di formazione continua

Formation partenaire
« IA Entreprise / Niveau 1+2 »

Equiper les participant-e-s avec les compétences nécessaires pour maîtriser l'Intelligence Artificielle, en mettant l'accent sur ses applications pratiques pour optimiser les tâches journalières.

Administration du secteur automobile, et tout autre secteur intéressé

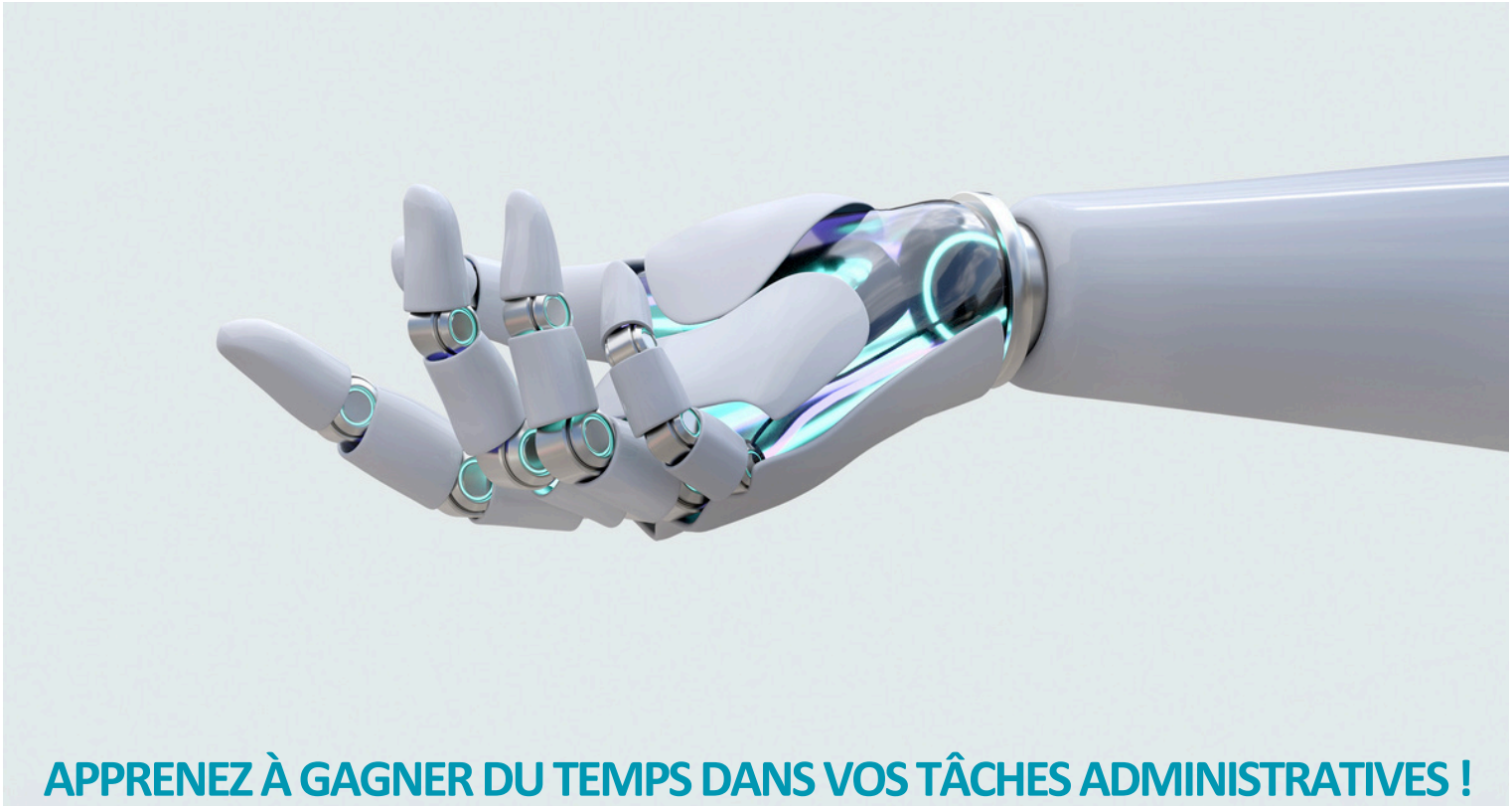

APPRENEZ À GAGNER DU TEMPS DANS VOS TÂCHES ADMINISTRATIVES !

YMECA

Dates régulièrement disponibles sur notre site :

Centre de formation UPSA-VAUD I Av. des Sciences 17 I 1400 Yverdon-les-Bains I formation@upsa-vaud.ch I 024 423 33 33



« Nous nous engageons à offrir des formations de qualité, en constante évolution, pour donner aux professionnels de l'automobile les outils et compétences indispensables à leur réussite. »

https://formation.upsa-vaud.ch/